

## Restaurant-Pension „Gartenhaus“ Pansfelde

Gartenhaus 3  
06543 Falkenstein/Harz OT  
Pansfelde

Tel: +49 34743 8174

gartenhaus.pansfelde@t-online.de  
<http://www.ritteressen-burg-falkenstein.de>

## Informationen für Menschen mit Sehbehinderung und blinde Menschen

Die Informationen zur Barrierefreiheit wurden am 14. März 2024 im Rahmen des Systems "Reisen für Alle" erhoben und sind geprüft.

Detailinformationen zu Treppen, Aufzügen / Treppenliften, Rampen, Automaten und speziellen Türen auf dem Weg zu einzelnen Bereichen finden Sie in der entsprechenden Kategorie.

## Fotos zur Einrichtung

---



Restaurant-Pension  
„Gartenhaus“  
Pansfelde

©Manuela Fischer



Restaurant-Pension  
„Gartenhaus“  
Pansfelde

©Claudia Kepke



Restaurant-Pension  
„Gartenhaus“  
Pansfelde

©Claudia Kepke

## Parken

---



Parken

©Claudia Kepke

## Parkplatz

---



Parkplatz

©Claudia Kepke



Parkplatz

©Claudia Kepke

---

Es ist ein Parkplatz vorhanden.

## Weg vom Parkplatz / Bushaltestelle zum Eingang, Terrasse und Pension

---



Weg vom Parkplatz /  
Bushaltestelle zum  
Eingang, Terrasse und  
Pension

©Claudia Kepke



Weg vom Parkplatz /  
Bushaltestelle zum  
Eingang, Terrasse und  
Pension

©Claudia Kepke



Weg vom Parkplatz /  
Bushaltestelle zum  
Eingang, Terrasse und  
Pension

©Claudia Kepke

---

Breite des Weges: 200 cm

Länge des Weges: 100 m

Es ist keine Gehwegbegrenzung vorhanden.

## ÖPNV Haltestelle

---

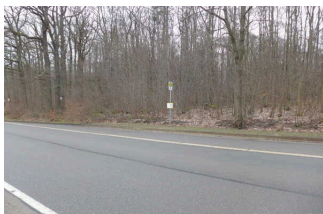

ÖPNV Haltestelle

©Claudia Kepke

## Bushaltestelle am Parkplatz

---



Bushaltestelle am  
Parkplatz

©Claudia Kepke



Bushaltestelle am  
Parkplatz

©Claudia Kepke



Bushaltestelle am  
Parkplatz

©Claudia Kepke



Bushaltestelle am  
Parkplatz

©Claudia Kepke

---

Es gibt keine Haltestelle des öffentlichen Personennahverkehrs (ÖPNV) in max. 100m Entfernung vom Eingang/Zugang.

## Weg vom Parkplatz / Bushaltestelle zum Eingang, Terrasse und Pension

---



Weg vom Parkplatz /  
Bushaltestelle zum  
Eingang, Terrasse und  
Pension

©Claudia Kepke



Weg vom Parkplatz /  
Bushaltestelle zum  
Eingang, Terrasse und  
Pension

©Claudia Kepke



Weg vom Parkplatz /  
Bushaltestelle zum  
Eingang, Terrasse und  
Pension

©Claudia Kepke

---

Breite des Weges: 200 cm

Länge des Weges: 100 m

Es ist keine Gehwegbegrenzung vorhanden.

# Eingang Restaurant und Pension

---



Eingang Restaurant  
und Pension

©Claudia Kepke

---

# Eingangsbereich "Gartenhaus" und Pension

---

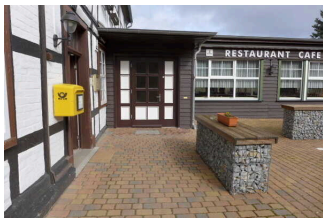

Eingangsbereich  
"Gartenhaus" und  
Pension

©Claudia Kepke



Tür zum Restaurant

©Claudia Kepke

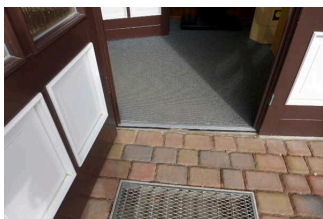

Schwelle 1.  
Eingangstür

©Claudia Kepke

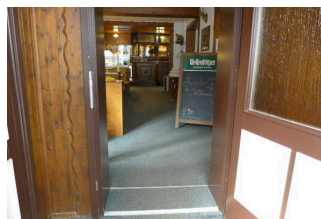

2. Eingangstür  
zum Restaurant  
(Windfang)

©Claudia Kepke

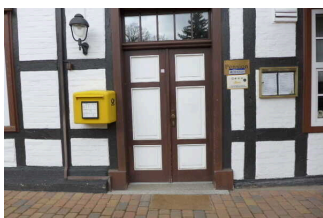

Tür zur Pension

©Claudia Kepke

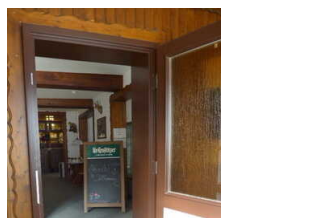

2. Eingangstür zum  
Restaurant

©Claudia Kepke



Eingangsbereich  
Pension

©Claudia Kepke

---

Der Eingangsbereich ist visuell kontrastreich zur Umgebung abgesetzt.

---

Der Eingangsbereich ist durch einen taktil wahrnehmbaren Bodenbelagswechsel erkennbar.

Eingangstür

Art der Tür: Einflügel

Die Tür wird mit eigenem Kraftaufwand geöffnet.

Die Tür bzw. der Türrahmen ist visuell kontrastreich zur Umgebung abgesetzt.

## Windfang Eingangsbereich

---



1. Tür Windfang Eingangsbereich

©Claudia Kepke

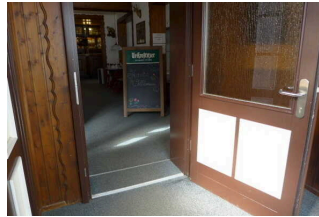

2. Tür Windfang Eingangsbereich

©Claudia Kepke

---

Länge des Flurs/Weges/Ganges: 2 m

Es sind keine Hindernisse, z.B. in den Weg ragende Gegenstände, vorhanden.

## Tür

### 2. Eingangstür nach Windfang ins Restaurant

---

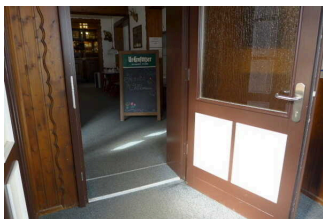

2. Eingangstür nach Windfang ins Restaurant

©Claudia Kepke



2. Eingangstür nach Windfang ins Restaurant

©Claudia Kepke

---

Art der Tür: Einflügel

Die Tür wird mit eigenem Kraftaufwand geöffnet.

Die Tür bzw. der Türrahmen ist visuell kontrastreich zur Umgebung abgesetzt.

## Tür zur Pension

---



Tür zur Pension

©Claudia Kepke



Tür zur Pension

©Claudia Kepke

---

Art der Tür: Zweiflügel

Die Tür wird mit eigenem Kraftaufwand geöffnet.

Die Tür bzw. der Türrahmen ist visuell kontrastreich zur Umgebung abgesetzt.

## Rezeption

---



Rezeption

©Claudia Kepke

---

## Tresen im Restaurant (auch als Rezeption nutzbar)

---

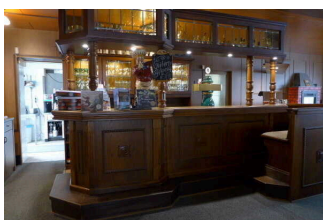

Tresen im Restaurant  
(auch als Rezeption  
nutzbar)

©Claudia Kepke

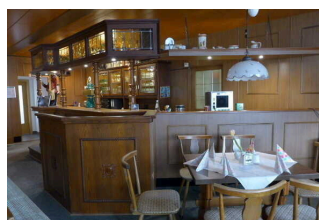

Tresen im Restaurant  
(auch als Rezeption  
nutzbar)

©Claudia Kepke

---

Die Gehbahn von der Eingangstür zum Schalter/Tresen/zur Kasse ist nicht mit visuell kontrastreichen Markierungen (z.B. Teppich) gekennzeichnet.

Die Gehbahn von der Eingangstür zum Schalter/Tresen/zur Kasse ist nicht mit taktil erfassbaren Markierungen (z.B. Bodenindikatoren) gekennzeichnet.

Das Kassendisplay/die Preisangabe an der Kasse ist nicht gut erkennbar (z.B. groß oder schwenkbar).

## Weg vom Eingang zum Tresen / Rezeption

---



Weg vom Eingang  
zum Tresen /  
Rezeption

©Claudia Kepke



Weg vom Eingang  
zum Tresen /  
Rezeption

©Claudia Kepke

---

Länge des Flurs/Weges/Ganges: 10 m

Es sind keine Hindernisse, z.B. in den Weg ragende Gegenstände, vorhanden.

## Restaurant mit Saal

---



Restaurant

©Claudia Kepke



Saal

©Claudia Kepke

---

## Restaurant

---



Restaurant

©Claudia Kepke



Restaurant

©Claudia Kepke

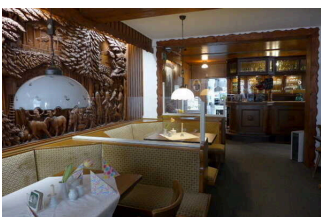

Restaurant

©Claudia Kepke



Speisekarte

©Claudia Kepke

---

Es sind keine Hindernisse, z.B. in den Raum ragende Gegenstände, vorhanden.

### Speisekarte

Die Schrift der Speisekarte ist nicht schnörkellos und visuell kontrastreich gestaltet.

Es ist eine Speisekarte in Großschrift vorhanden.

---

## Saal im Restaurant

---



Saal im Restaurant

©Claudia Kepke

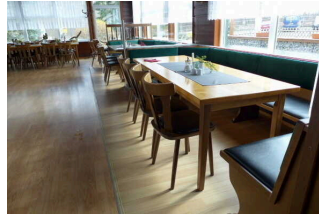

Mobiliar im Saal

©Claudia Kepke

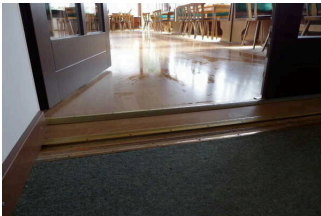

Schwelle Tür zum Saal

©Claudia Kepke

---

### Tür zum Raum

Art der Tür: Zweiflügel

Die Tür wird mit eigenem Kraftaufwand geöffnet. Die Tür wird durch eine Servicekraft geöffnet.

Die Tür bzw. der Türrahmen ist visuell kontrastreich zur Umgebung abgesetzt.

Glastüren sind mit Sicherheitsmarkierungen in Höhe von 40–70 cm und 120–160 cm gekennzeichnet.

BREITE des Raums: 8 m

TIEFE des Raums: 13 m

Es sind keine Hindernisse, z.B. in den Raum ragende Gegenstände, vorhanden.

## Terrasse

---



ebenerdige Terrasse

©Claudia Kepke



Mobiliar auf Terrasse

©Manuela Fischer



Mobiliar auf Terrasse

©Manuela Fischer



Weg zur Terrasse

©Claudia Kepke



Die stufenlos zugängliche Terrasse grenzt direkt an das Gebäude des Restaurants. Sie ist von der Oberflächenbeschaffenheit leicht begeh- und befahrbar. Die Entfernung zum Parkplatz beträgt 20 m, zum Restaurant 3 m. Es gibt unterfahrbare Gartentische mit Gartenstühlen und Sonnenschirme. Sitzbereiche mit geringen Umgebungsgerauschen sind nicht vorhanden. Die schmalste Durchgangsbreite beträgt 150 cm. Das Mobiliar ist variabel stellbar. Es sind keine Hindernisse vorhanden.

## Öffentliches WC

---



Öffentliches WC

©Claudia Kepke

## Öffentliches WC

---



Öffentliches WC

©Claudia Kepke



Öffentliches WC

©Claudia Kepke



Waschbecken

©Claudia Kepke

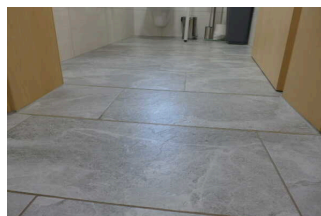

Stufenloser Eingang zum öffentliches WC

©Claudia Kepke

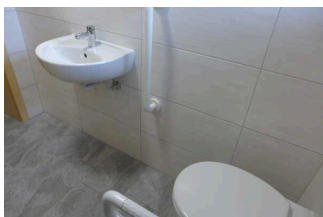

linker Haltegriff

©Claudia Kepke

---

Tür zum öffentlichen WC

Art der Tür: Einflügel

Die Tür wird mit eigenem Kraftaufwand geöffnet.

Die Tür bzw. der Türrahmen ist visuell kontrastreich zur Umgebung abgesetzt.

Anmerkungen für den Gast: Der Eingang erfolgt über die Damentoilette.

## Weg vom Eingang – durchs Restaurant – zum öffentlichen WC

---



Weg vom Eingang –  
durchs Restaurant –  
zum öffentlichen WC

©Claudia Kepke



Weg vom Eingang –  
durchs Restaurant –  
zum öffentlichen WC

©Claudia Kepke

---

Länge des Flurs/Weges/Ganges: 7 m

Es sind keine Hindernisse, z.B. in den Weg ragende Gegenstände, vorhanden.

## Tür

### Eingangstür zum öffentlichen WC (im Restaurant)

---



Eingangstür zum  
öffentlichen WC (im  
Restaurant)

©Claudia Kepke



Schwelle an  
Eingangstür zum  
öffentlichen WC (im  
Restaurant)

©Claudia Kepke



Eingangstür zum  
öffentlichen WC (im  
Restaurant)

©Claudia Kepke

---

Art der Tür: Einflügel

Die Tür wird mit eigenem Kraftaufwand geöffnet.

Die Tür bzw. der Türrahmen ist visuell kontrastreich zur Umgebung abgesetzt.

Anmerkungen für den Gast: Der Zugang zur Toilette für Menschen mit Behinderung befindet sich hinter der Tür "Damen WC".

## Innentür zum öffentlichen WC

---



Innentür zum öffentlichen WC

©Claudia Kepke



Innentür zum öffentlichen WC

©Claudia Kepke

---

Art der Tür: Einflügel

Die Tür wird mit eigenem Kraftaufwand geöffnet.

Die Tür bzw. der Türrahmen ist visuell kontrastreich zur Umgebung abgesetzt.

Anmerkungen für den Gast: Der Zugang zur Toilette für Menschen mit Behinderung befindet sich hinter der Tür "Damen WC".

## 1. OG: Zimmer 3 mit Badezimmer

---



1. OG: Zimmer 3 mit Badezimmer

©Claudia Kepke

---

## 1. OG: Zimmer 3

---



Doppelbett

©Claudia Kepke



Durchgang im Zimmer 3

©Claudia Kepke

---



**Bewegungsfläche rechts neben dem Bett**

©Claudia Kepke



**Bewegungsfläche vor dem Schrank**

©Claudia Kepke



**Sitzmöglichkeit**

©Claudia Kepke



**TV**

©Claudia Kepke

**Tür zum Schlafräum**

**Art der Tür: Einflügel**

Die Tür wird mit eigenem Kraftaufwand geöffnet.

Die Tür bzw. der Türrahmen ist visuell kontrastreich zur Umgebung abgesetzt.

**Zimmertyp: Doppelzimmer**

Es sind keine Hindernisse, z.B. in den Raum ragende Gegenstände, vorhanden.

Anmerkungen für den Gast: Das Zimmer ist nur über eine Treppe zu erreichen.

## **1. OG: Bad im Zimmer 3**



**WC und Badtür**

©Claudia Kepke



**Waschbecken**

©Claudia Kepke



**Dusche**

©Claudia Kepke



**Dusche**

©Claudia Kepke

Tür zum Badezimmer

Art der Tür: Einflügel

Die Tür wird mit eigenem Kraftaufwand geöffnet.

Die Tür bzw. der Türrahmen ist visuell kontrastreich zur Umgebung abgesetzt.

## Treppe ins 1. OG zu den Zimmern

---



Treppe ins 1. OG zu den Zimmern

©Claudia Kepke

---

Vorhandene Schwellen/Stufen: 17

Höhe der Schwellen/Stufen: 19 cm

Die Treppe hat gerade Läufe.

Die Treppe hat einen einseitigen Handlauf.

Die Handläufe werden am Anfang und am Ende der Treppenläufe nicht weitergeführt.

Es sind keine taktilen Informationen zum Stockwerk am Anfang und am Ende der Treppenläufe vorhanden.

Die Stufen sind nicht visuell kontrastreich gestaltet.

Es besteht kein visueller Kontrast zwischen dem Fußbodenbelag und Treppenauf- oder abgängen.

Es besteht kein taktiler Kontrast zwischen dem Fußbodenbelag und Treppenauf- oder abgängen.

Die Treppe ist hell und blendfrei ausgeleuchtet.

## Flur von Treppe zu Zimmer 3

---

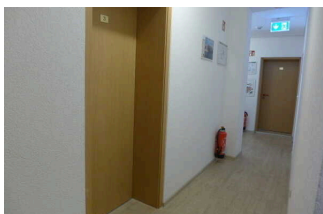

Flur aus Sicht von Zimmer 3 zur Treppe

©Claudia Kepke



Kühlschrank im Flur

©Claudia Kepke

---

Länge des Flurs/Weges/Ganges: 5 m

Es sind keine Hindernisse, z.B. in den Weg ragende Gegenstände, vorhanden.

# Tür zur Pension

---



Tür zur Pension

©Claudia Kepke



Tür zur Pension

©Claudia Kepke

---

Art der Tür: Zweiflügel

Die Tür wird mit eigenem Kraftaufwand geöffnet.

Die Tür bzw. der Türrahmen ist visuell kontrastreich zur Umgebung abgesetzt.

## Technische Hilfsmittel

---

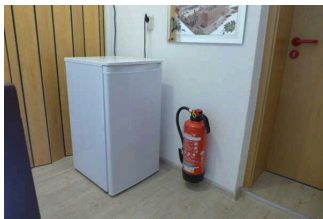

Technische Hilfsmittel

©Claudia Kepke

---

## Technische Hilfsmittel

---



Technische Hilfsmittel

©Claudia Kepke

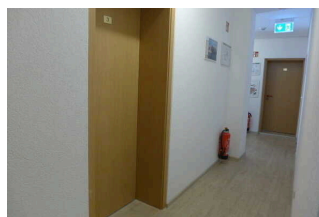

Technische Hilfsmittel

©Claudia Kepke



Technische Hilfsmittel

©Claudia Kepke

---

Assistenzhunde (Begleithunde, Blindenführhunde etc.) dürfen in alle relevanten Bereiche/Räume des Betriebes/Angebotes mitgebracht werden.

Es werden Hilfsmittel angeboten.

---

Lesehilfen (Lesebrille, Lupen etc.),

## Bedienelemente

### Mantelbogen visuell taktile Gestaltung

---



Mantelbogen visuell  
taktile Gestaltung

©Claudia Kepke



Mantelbogen visuell  
taktile Gestaltung

©Claudia Kepke

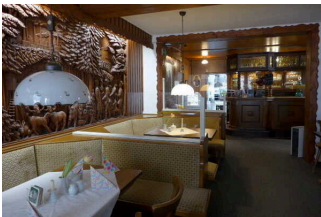

Mantelbogen visuell  
taktile Gestaltung

©Claudia Kepke