

Restaurant-Pension „Gartenhaus“ Pansfelde

Gartenhaus 3
06543 Falkenstein/Harz OT
Pansfelde

Tel: +49 34743 8174

gartenhaus.pansfelde@t-online.de
<http://www.ritteressen-burg-falkenstein.de>

Informationen für Menschen mit Gehbehinderung und Rollstuhlfahrer

Die Informationen zur Barrierefreiheit wurden am 14. März 2024 im Rahmen des Systems "Reisen für Alle" erhoben und sind geprüft.

Detailinformationen zu Treppen, Aufzügen / Treppenliften, Rampen, Automaten und speziellen Türen auf dem Weg zu einzelnen Bereichen finden Sie in der entsprechenden Kategorie.

Fotos zur Einrichtung



Restaurant-Pension
„Gartenhaus“
Pansfelde

©Manuela Fischer



Restaurant-Pension
„Gartenhaus“
Pansfelde

©Claudia Kepke



Restaurant-Pension
„Gartenhaus“
Pansfelde

©Claudia Kepke

Parken



Parken

©Claudia Kepke

Parkplatz



Parkplatz

©Claudia Kepke



Parkplatz

©Claudia Kepke

Es ist ein Parkplatz vorhanden.

Weg vom Parkplatz / Bushaltestelle zum Eingang, Terrasse und Pension



Weg vom Parkplatz /
Bushaltestelle zum
Eingang, Terrasse und
Pension

©Claudia Kepke



Weg vom Parkplatz /
Bushaltestelle zum
Eingang, Terrasse und
Pension

©Claudia Kepke



Weg vom Parkplatz /
Bushaltestelle zum
Eingang, Terrasse und
Pension

©Claudia Kepke

Breite des Weges: 200 cm

Länge des Weges: 100 m

Der Weg ist von der Oberflächenbeschaffenheit her erschütterungsarm und leicht begeh- und befahrbar (z.B. Asphalt, engfugige Platten, etc.).

Maximale Längsneigung des Weges: 0 %

Maximale Längsneigung über eine Strecke von 100 m.

ÖPNV Haltestelle



ÖPNV Haltestelle

©Claudia Kepke

Bushaltestelle am Parkplatz



Bushaltestelle am
Parkplatz

©Claudia Kepke



Bushaltestelle am
Parkplatz

©Claudia Kepke



Bushaltestelle am
Parkplatz

©Claudia Kepke



Bushaltestelle am
Parkplatz

©Claudia Kepke

Es gibt keine Haltestelle des öffentlichen Personennahverkehrs (ÖPNV) in max. 100m Entfernung vom Eingang/Zugang.

Weg vom Parkplatz / Bushaltestelle zum Eingang, Terrasse und Pension



Weg vom Parkplatz /
Bushaltestelle zum
Eingang, Terrasse und
Pension

©Claudia Kepke



Weg vom Parkplatz /
Bushaltestelle zum
Eingang, Terrasse und
Pension

©Claudia Kepke



Weg vom Parkplatz /
Bushaltestelle zum
Eingang, Terrasse und
Pension

©Claudia Kepke

Breite des Weges: 200 cm

Länge des Weges: 100 m

Der Weg ist von der Oberflächenbeschaffenheit her erschütterungsarm und leicht begehb- und befahrbar (z.B. Asphalt, engfugige Platten, etc.).

Maximale Längsneigung des Weges: 0 %

Maximale Längsneigung über eine Strecke von 100 m.

Eingang Restaurant und Pension



Eingang Restaurant und Pension

©Claudia Kepke

Eingangsbereich "Gartenhaus" und Pension



Eingangsbereich "Gartenhaus" und Pension

©Claudia Kepke



Tür zum Restaurant

©Claudia Kepke

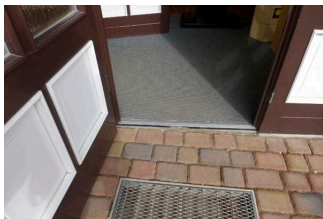

Schwelle 1. Eingangstür

©Claudia Kepke

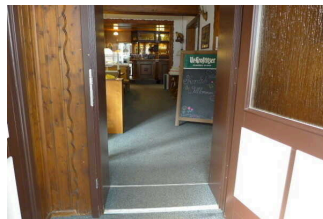

2. Eingangstür zum Restaurant (Windfang)

©Claudia Kepke



Tür zur Pension

©Claudia Kepke

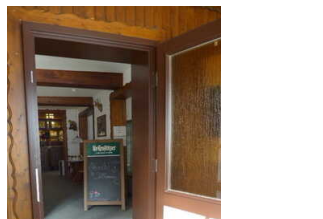

2. Eingangstür zum Restaurant

©Claudia Kepke



Eingangsbereich Pension

©Claudia Kepke

Der Eingang / Zugang ist nicht stufenlos möglich.

Eingangstür

Lichte Breite des Durchgangs: 92 cm

Art der Tür: Einflügel

Die Tür wird mit eigenem Kraftaufwand geöffnet.

BREITE der kleineren Bewegungsfläche vor/hinter der Tür: 200 cm

TIEFE der kleineren Bewegungsfläche vor/hinter der Tür: 200 cm

Höhe der Türschwelle: 3 cm

Windfang Eingangsbereich



1. Tür Windfang Eingangsbereich

©Claudia Kepke

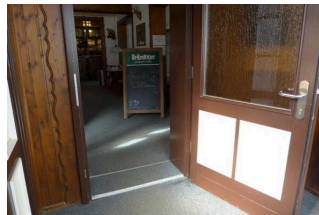

2. Tür Windfang Eingangsbereich

©Claudia Kepke

Länge des Flurs/Weges/Ganges: 2 m

Mindestbreite des Flurs/Weges/Ganges: 200 cm

Die Breite des Weges/Flures ist nicht eingeschränkt.

Tür

2. Eingangstür nach Windfang ins Restaurant

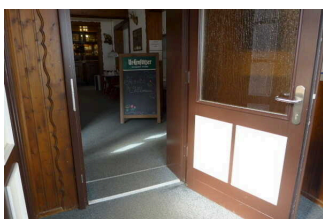

2. Eingangstür nach Windfang ins Restaurant

©Claudia Kepke



2. Eingangstür nach Windfang ins Restaurant

©Claudia Kepke

Lichte Breite des Durchgangs: 97 cm

Art der Tür: Einflügel

Die Tür wird mit eigenem Kraftaufwand geöffnet.

BREITE der kleineren Bewegungsfläche vor/hinter der Tür: 200 cm

TIEFE der kleineren Bewegungsfläche vor/hinter der Tür: 200 cm

Höhe der Türschwelle: 2 cm

Tür zur Pension



Tür zur Pension

©Claudia Kepke



Tür zur Pension

©Claudia Kepke

Lichte Breite des Durchgangs: 120 cm

Art der Tür: Zweiflügel

Die Tür wird mit eigenem Kraftaufwand geöffnet.

BREITE der kleineren Bewegungsfläche vor/hinter der Tür: 120 cm

TIEFE der kleineren Bewegungsfläche vor/hinter der Tür: 90 cm

Höhe der Türschwelle: 2 cm

Rezeption



Rezeption

©Claudia Kepke

Tresen im Restaurant (auch als Rezeption nutzbar)



Tresen im Restaurant
(auch als Rezeption
nutzbar)

©Claudia Kepke

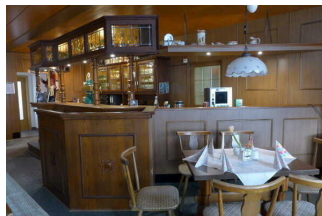

Tresen im Restaurant
(auch als Rezeption
nutzbar)

©Claudia Kepke

BREITE der Bewegungsfläche vor dem Schalter/Tresen/der Kasse: 200 cm

TIEFE der Bewegungsfläche vor dem Schalter/Tresen/der Kasse: 200 cm

Der Schalter/Tresen/die Kasse ist an der höchsten Stelle 115 cm hoch.

Der Schalter/Tresen/die Kasse ist an der niedrigsten Stelle 115 cm hoch.

Es ist eine andere, gleichwertige Kommunikationsmöglichkeit im Sitzen vorhanden.

Weg vom Eingang zum Tresen / Rezeption

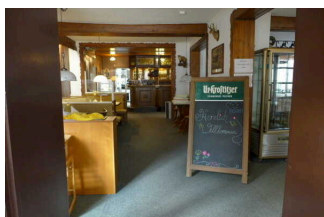

Weg vom Eingang
zum Tresen /
Rezeption

©Claudia Kepke



Weg vom Eingang
zum Tresen /
Rezeption

©Claudia Kepke

Länge des Flurs/Weges/Ganges: 10 m

Mindestbreite des Flurs/Weges/Ganges: 150 cm

Die Breite des Weges/Flures ist nicht eingeschränkt.

Restaurant mit Saal

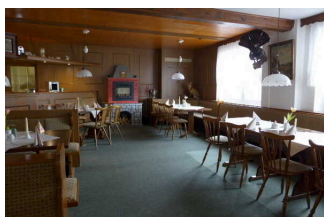

Restaurant

©Claudia Kepke

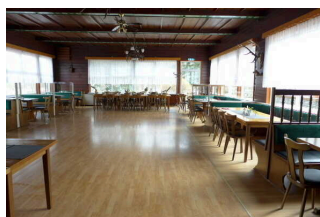

Saal

©Claudia Kepke

Restaurant



Restaurant

©Claudia Kepke

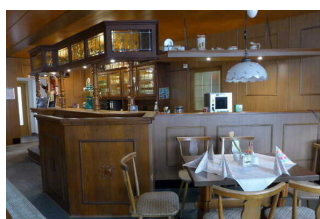

Restaurant

©Claudia Kepke

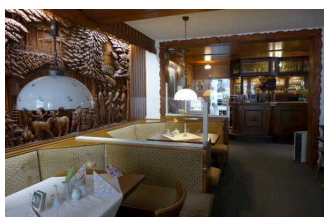

Restaurant

©Claudia Kepke



Speisekarte

©Claudia Kepke

Breite des schmalsten Durchgangs im Raum: 120 cm

Es sind unterfahrbare Tische (Maximalhöhe 80 cm, Unterfahrbarkeit in einer Höhe von 67 cm und einer Tiefe von 30 cm) vorhanden.

Anzahl: ca. 9 Tisch/Tische

Saal im Restaurant



Saal im Restaurant

©Claudia Kepke



Mobiliar im Saal

©Claudia Kepke

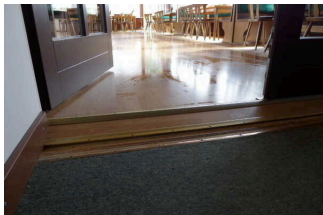

Schwelle Tür zum Saal

©Claudia Kepke

Tür zum Raum

Lichte Breite des Durchgangs: 187 cm

Art der Tür: Zweiflügel

Die Tür wird mit eigenem Kraftaufwand geöffnet. Die Tür wird durch eine Servicekraft geöffnet.

BREITE der kleineren Bewegungsfläche vor/hinter der Tür: 200 cm

TIEFE der kleineren Bewegungsfläche vor/hinter der Tür: 150 cm

Höhe der Türschwelle: 1 cm

BREITE des Raums: 8 m

TIEFE des Raums: 13 m

Breite des schmalsten Durchgangs im Raum: 150 cm

Es sind Sitzgelegenheiten vorhanden.

Terrasse

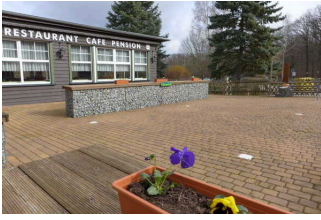

ebenerdige Terrasse

©Claudia Kepke



Möblier auf Terrasse

©Manuela Fischer



Möblier auf Terrasse

©Manuela Fischer



Weg zur Terrasse

©Claudia Kepke

Die stufenlos zugängliche Terrasse grenzt direkt an das Gebäude des Restaurants. Sie ist von der Oberflächenbeschaffenheit leicht begeh- und befahrbar. Die Entfernung zum Parkplatz beträgt 20 m, zum Restaurant 3 m. Es gibt unterfahrbare Gartentische mit Gartenstühlen und Sonnenschirme. Sitzbereiche mit geringen Umgebungsgereuschen sind nicht vorhanden. Die schmalste Durchgangsbreite beträgt 150 cm. Das Möblier ist variabel stellbar. Es sind keine Hindernisse vorhanden.

Öffentliches WC



Öffentliches WC

©Claudia Kepke

Öffentliches WC



Öffentliches WC

©Claudia Kepke

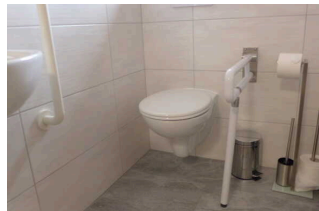

Öffentliches WC

©Claudia Kepke



Waschbecken

©Claudia Kepke



Stufenloser Eingang
zum öffentliches WC

©Claudia Kepke



linker Haltegriff

©Claudia Kepke

Tür zum öffentlichen WC

Lichte Breite des Durchgangs: 81 cm

Art der Tür: Einflügel

Die Tür wird mit eigenem Kraftaufwand geöffnet.

BREITE der kleineren Bewegungsfläche vor/hinter der Tür: 80 cm

TIEFE der kleineren Bewegungsfläche vor/hinter der Tür: 150 cm

Höhe der Türschwelle: 0 cm

Anmerkungen für den Gast: Der Eingang erfolgt über die Damentoilette.

Die Tür öffnet nach innen, beeinflusst aber die Bewegungsflächen vor WC und Waschbecken nicht. Die Tür öffnet nach innen.

Die WC-Tür ist mit einem anderen Schlüssel zu öffnen.

WC

Es ist ein Unisex-WC vorhanden.

Es ist ein WC für Menschen mit Behinderung vorhanden.

Tiefe der WC-Schüssel: 54 cm

BREITE der Bewegungsfläche LINKS neben dem WC: 16 cm

TIEFE der Bewegungsfläche LINKS neben dem WC: 83 cm

BREITE der Bewegungsfläche RECHTS neben dem WC: 77 cm

TIEFE der Bewegungsfläche RECHTS neben dem WC: 150 cm

BREITE der Bewegungsfläche vor dem WC: 80 cm

TIEFE der Bewegungsfläche vor dem WC: 150 cm

Höhe des Toilettensitzes: 48 cm

Der Zugang zur Bewegungsfläche rechts oder links vom WC ist eingeschränkt. Die Durchgangsbreite ist: 16 cm.

Es ist ein Haltegriff links vom WC vorhanden.

Höhe des linken Haltegriffes: 54 cm

Länge des linken Haltegriffes: 62 cm

Der Haltegriff links vom WC ist nicht hochklappbar.

Es ist ein Haltegriff rechts vom WC vorhanden.

Höhe des rechten Haltegriffes: 72 cm

Länge des rechten Haltegriffes: 62 cm

Der Haltegriff rechts vom WC ist hochklappbar.

Es sind links und rechts vom WC Haltegriffe vorhanden.

Der Abstand zwischen dem linken und dem rechten Haltegriff beträgt 80 cm.

Anmerkungen zum WC: Der Haltegriff links vom WC ist senkrecht angebracht und nicht klappbar.

Waschbecken

BREITE der Bewegungsfläche vor dem Waschbecken: 150 cm

TIEFE der Bewegungsfläche vor dem Waschbecken: 80 cm

Höhe des Waschbeckens (Oberkante vorne): 83 cm

Das Waschbecken ist unterfahrbar in einer Höhe von 67 cm und einer Tiefe von weniger als 30 cm.

Der Spiegel ist im Stehen und Sitzen einsehbar.

Weg vom Eingang – durchs Restaurant – zum öffentlichen WC

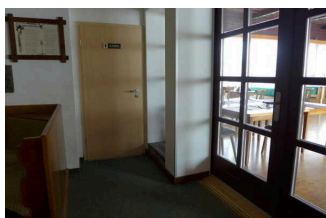

Weg vom Eingang –
durchs Restaurant –
zum öffentlichen WC

©Claudia Kepke



Weg vom Eingang –
durchs Restaurant –
zum öffentlichen WC

©Claudia Kepke

Länge des Flurs/Weges/Ganges: 7 m

Mindestbreite des Flurs/Weges/Ganges: 196 cm

Die Breite des Weges/Flures ist nicht eingeschränkt.

Tür

Eingangstür zum öffentlichen WC (im Restaurant)



Eingangstür zum öffentlichen WC (im Restaurant)

©Claudia Kepke



Schwelle an Eingangstür zum öffentlichen WC (im Restaurant)

©Claudia Kepke



Eingangstür zum öffentlichen WC (im Restaurant)

©Claudia Kepke

Lichte Breite des Durchgangs: 82 cm

Art der Tür: Einflügel

Die Tür wird mit eigenem Kraftaufwand geöffnet.

BREITE der kleineren Bewegungsfläche vor/hinter der Tür: 100 cm

TIEFE der kleineren Bewegungsfläche vor/hinter der Tür: 150 cm

Höhe der Türschwelle: 0 cm

Anmerkungen für den Gast: Der Zugang zur Toilette für Menschen mit Behinderung befindet sich hinter der Tür "Damen WC".

Innentür zum öffentlichen WC



Innentür zum öffentlichen WC

©Claudia Kepke



Innentür zum öffentlichen WC

©Claudia Kepke

Lichte Breite des Durchgangs: 81 cm

Art der Tür: Einflügel

Die Tür wird mit eigenem Kraftaufwand geöffnet.

BREITE der kleineren Bewegungsfläche vor/hinter der Tür: 80 cm

TIEFE der kleineren Bewegungsfläche vor/hinter der Tür: 150 cm

Höhe der Türschwelle: 0 cm

Anmerkungen für den Gast: Der Zugang zur Toilette für Menschen mit Behinderung befindet sich hinter der Tür "Damen WC".

1. OG: Zimmer 3 mit Badezimmer

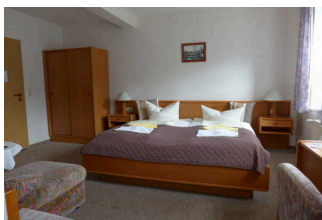

1. OG: Zimmer 3 mit
Badezimmer

©Claudia Kepke

1. OG: Zimmer 3



Doppelbett

©Claudia Kepke



Durchgang im Zimmer
3

©Claudia Kepke



Bewegungsfläche
rechts neben dem
Bett

©Claudia Kepke



Bewegungsfläche vor
dem Schrank

©Claudia Kepke



Sitzmöglichkeit

©Claudia Kepke



TV

©Claudia Kepke

Tür zum Schlafräum

Lichte Breite des Durchgangs: 82 cm

Art der Tür: Einflügel

Die Tür wird mit eigenem Kraftaufwand geöffnet.

BREITE der kleineren Bewegungsfläche vor/hinter der Tür: 200 cm

TIEFE der kleineren Bewegungsfläche vor/hinter der Tür: 108 cm

Höhe der Türschwelle: 0 cm

Zimmertyp: Doppelzimmer

BREITE der Bewegungsfläche vor wesentlichen, immobilen (feststehenden) Einrichtungsgegenständen (z.B. Schrank): 150 cm

TIEFE der Bewegungsfläche vor wesentlichen, immobilen (feststehenden) Einrichtungsgegenständen (z.B. Schrank): 150 cm

Breite des schmalsten Durchgangs im Schlafraum: 40 cm

BREITE der Bewegungsfläche links neben dem Bett: 120 cm

TIEFE der Bewegungsfläche links neben dem Bett: 240 cm

BREITE der Bewegungsfläche rechts neben dem Bett: 67 cm

TIEFE der Bewegungsfläche rechts neben dem Bett: 240 cm

Das Bett ist nicht auf einer Längsseite in seiner gesamten Tiefe und in einer Höhe von mind. 15 cm unterfahrbar.

Maximale Höhe des Bettes: 52 cm

Breite des Bettes: 200 cm

Anmerkungen für den Gast: Das Zimmer ist nur über eine Treppe zu erreichen.

1. OG: Bad im Zimmer 3



WC und Badtür

©Claudia Kepke



Waschbecken

©Claudia Kepke



Dusche

©Claudia Kepke



Dusche

©Claudia Kepke

Tür zum Badezimmer

Lichte Breite des Durchgangs: 70 cm

Art der Tür: Einflügel

Die Tür wird mit eigenem Kraftaufwand geöffnet.

BREITE der kleineren Bewegungsfläche vor/hinter der Tür: 120 cm

TIEFE der kleineren Bewegungsfläche vor/hinter der Tür: 120 cm

Höhe der Türschwelle: 0 cm

Die Tür öffnet nach innen, beeinflusst aber die Bewegungsflächen vor WC und Waschbecken nicht.

WC

Tiefe der WC-Schüssel: 56 cm

BREITE der Bewegungsfläche links neben dem WC: 33 cm

TIEFE der Bewegungsfläche links neben dem WC: 56 cm

BREITE der Bewegungsfläche rechts neben dem WC: 100 cm

TIEFE der Bewegungsfläche rechts neben dem WC: 56 cm

BREITE der Bewegungsfläche vor dem WC: 140 cm

TIEFE der Bewegungsfläche vor dem WC: 90 cm

Höhe des Toilettensitzes: 42 cm

Es gibt keinen Haltegriff links vom WC.

Es gibt keinen Haltegriff rechts vom WC.

Waschbecken

BREITE der Bewegungsfläche vor dem Waschbecken: 140 cm

TIEFE der Bewegungsfläche vor dem Waschbecken: 90 cm

Höhe des Waschbeckens (Oberkante vorne): 84 cm

Das Waschbecken ist unterfahrbar in einer Höhe von 67 cm und einer Tiefe von weniger als 30 cm.

Der Spiegel ist nicht im Stehen und Sitzen einsehbar.

Dusche

Höhenunterschied zwischen der Oberkante Duschplatz/Duschwanne und dem angrenzenden Bodenbereich: 35 cm

BREITE der Bewegungsfläche in der Dusche: 70 cm

TIEFE der Bewegungsfläche in der Dusche: 70 cm

Es ist kein Duschsitz vorhanden oder bei Bedarf bereitstellbar.

Es sind keine Haltegriffe in der Dusche vorhanden.

Höhe der Duscharmatur: 108 cm

Es ist kein Alarmauslöser (Schnur, Knopf) vorhanden.

Treppe ins 1. OG zu den Zimmern



Treppe ins 1. OG zu den Zimmern

©Claudia Kepke

Vorhandene Schwellen/Stufen: 17

Höhe der Schwellen/Stufen: 19 cm

Die Treppe hat gerade Läufe.

Die Treppe hat einen einseitigen Handlauf.

Flur von Treppe zu Zimmer 3

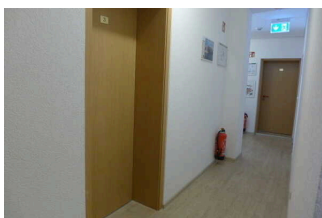

Flur aus Sicht von Zimmer 3 zur Treppe

©Claudia Kepke

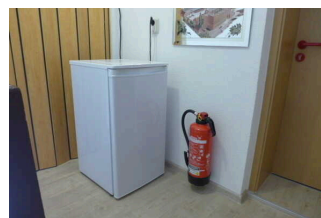

Kühlschrank im Flur

©Claudia Kepke

Länge des Flurs/Weges/Ganges: 5 m

Mindestbreite des Flurs/Weges/Ganges: 108 cm

Vorhandene Durchgänge sind mindestens 78 cm breit.

Tür zur Pension



Tür zur Pension

©Claudia Kepke



Tür zur Pension

©Claudia Kepke

Lichte Breite des Durchgangs: 120 cm

Art der Tür: Zweiflügel

Die Tür wird mit eigenem Kraftaufwand geöffnet.

BREITE der kleineren Bewegungsfläche vor/hinter der Tür: 120 cm

TIEFE der kleineren Bewegungsfläche vor/hinter der Tür: 90 cm

Höhe der Türschwelle: 2 cm

Technische Hilfsmittel



Technische Hilfsmittel

©Claudia Kepke

Technische Hilfsmittel



Technische Hilfsmittel

©Claudia Kepke

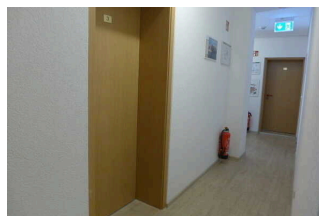

Technische Hilfsmittel

©Claudia Kepke

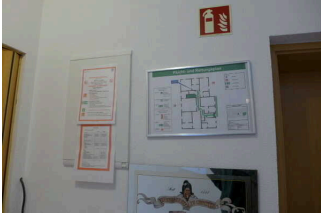

Technische Hilfsmittel

©Claudia Kepke

Assistenzhunde (Begleithunde, Blindenführhunde etc.) dürfen in alle relevanten Bereiche/Räume des Betriebes/Angebotes mitgebracht werden.

Es werden Hilfsmittel angeboten.

Lesehilfen (Lesebrille, Lupen etc.),