Hotel Schlossmühle Quedlinburg

Kaiser-Otto-Straße 28
06484 Quedlinburg

Tel: 03946 7870
Fax: 03946 787419

info@schlossmuehle.de
www.schlossmuehle.de

Informationen für Menschen mit Gehbehinderung und Rollstuhlfahrer

Die Informationen zur Barrierefreiheit wurden am 15. Mai 2018 im Rahmen des Systems "Reisen für Alle" erhoben und sind geprüft.

Detailinformationen zu Treppen, Aufzügen / Treppenliften, Rampen, Automaten und speziellen Türen auf dem Weg zu einzelnen Bereichen finden Sie in der entsprechenden Kategorie.

Fotos zur Einrichtung

Vorderansicht des Hotels Schlossmühle Quedlinburg

Teilbereiche (für Angebotsbogen)

Parken

Zugehörige Modulbögen: Parkplatz für Menschen mit Beeinträchtigung, Weg vom Parkplatz zum Hoteleingang, Beschilderung des Parkplatzes für Menschen mit Beeinträchtigung

ÖPNV Haltestelle

Keine Modulbögen vorhanden.

Eingang Haupthaus

Zugehörige Modulbögen: Haupteingang des Hotels

Eingang Speicher Kratzenstein

Zugehörige Modulbögen: Eingang zu den Zimmern im Speicher Kratzenstein, Ebenerdiger Eingang zum Foyer des Tagungsbereichs im Speicher Kratzenstein, Außenweg zum Eingang

zu den Zimmern im Speicher Kratzenstein , Weg von der Hoteleinfahrt zum Eingang zu den Zimmern im Speicher Kratzenstein, Treppe zum Eingang zu den Zimmern im Speicher Kratzenstein

Rezeption

Zugehörige Modulbögen: Rezeption im Haupthaus, Weg vom Haupteingang zur Rezeption

Speiseraum

Zugehörige Modulbögen: Speise-/ Frühstücksraum, Weg vom Haupteingang zur Rezeption

Tagungs-/ Veranstaltungs- / Seminarraum Haupthaus

Zugehörige Modulbögen: Tagungsraum "Mathilde" im Haupthaus, Weg von der Rezeption zu den Tagungs- und Veranstaltungsräumen im Haupthaus, Tür zum Treppenhaus im Haupthaus, Tür zum Vorraum der Tagungs- und Veranstaltungsräume im Haupthaus

Tagungs-/ Veranstaltungs- / Seminarraum Speicher Kratzenstein

Zugehörige Modulbögen: Ebenerdiger Eingang zum Foyer des Tagungsbereichs im Speicher Kratzenstein, Tagungs- und Veranstaltungsräume im Speicher Kratzenstein, Ebenerdiger Weg vom Parkplatz zum Foyereingang im Speicher Kratzenstein, Ebenerdiger Weg zu den Außentüren der Tagungsräume im Speicher Kratzenstein (ab Treppe zum Foyereingang), Treppe zur Foyertür im Speicher Kratzenstein, Tür zum Foyer der Tagungs- und Veranstaltungsräume im Speicher Kratzenstein, Außentüren zum Tagungs- und Veranstaltungsraum im Speicher Kratzenstein

Öffentliches WC im Haupthaus

Zugehörige Modulbögen: Öffentliches WC für Menschen mit Behinderung im Haupthaus, Weg von der Rezeption zum Öffentlichen WC

Zimmer mit Sanitärraum im Haupthaus

Zugehörige Modulbögen: Zimmer 105 für Menschen mit Beeinträchtigung in der 1. Etage im Haupthaus, Zimmer 205 für Menschen mit Beeinträchtigung in der 2. Etage im Haupthaus , Sanitärraum Zimmer 105, Sanitärraum Zimmer 205, Treppenhaus im Haupthaus, Aufzug im Haupthaus, Weg vom Haupteingang zur Rezeption, Weg vom Aufzug zu Zimmer 105 in der 1. Etage im Haupthaus, Weg vom Aufzug zu Zimmer 205 in der 2. Etage im Haupthaus , Tür zum Treppenhaus im Haupthaus, Türen zum Treppenhaus in der 1. und 2. Etage im Haupthaus

Zimmer mit Sanitärraum im Speicher Kratzenstein

Zugehörige Modulbögen: Zimmer 515 in der 1. Etage im Speicher Kratzenstein, Zimmer 608 in der 2. Etage im Speicher Kratzenstein (047) , Sanitärraum Zimmer 515, Sanitärraum Zimmer 608, Treppenhaus im Speicher Kratzenstein, Aufzug im Speicher Kratzenstein, Weg vom Aufzug / Treppenhaus zum Zimmer 515 im Speicher Kratzenstein, Weg vom Aufzug / Treppenhaus zum Zimmer 608 im Speicher Kratzenstein, Tür zum Aufzug/ Treppenhaus in der 1. und 2. Etage im Speicher Kratzenstein

Service für Allergiker

Zugehörige Modulbögen: Allergien und Nahrungsmittelunverträglichkeiten

Hilfsmittel / Alarm / Allgemeines

Zugehörige Modulbögen: Alarm / Hilfsmittel im Haupthaus und Speicher Kratzenstein

Bedienelemente/ Gehbahn/ Ausleuchtung/ Beschilderung

Zugehörige Modulbögen: Visuell taktile Gestaltung im Haupthaus, Visuell taktile Gestaltung im Speicher Kratzenstein

Parkplatz für Menschen mit Beeinträchtigung

Es ist ein allgemeiner Parkplatz vorhanden.

Es gibt 1 Stellplatz/-plätze für Menschen mit Behinderung.

Der Stellplatz / die Stellplätze für Menschen mit Behinderung ist / sind gekennzeichnet.

Stellplatzbreite: 345 cm.

Stellplatzlänge: 500 cm.

Der Parkplatz ist von der Oberflächenbeschaffenheit her nicht erschütterungsarm und leicht begeh- und befahrbar (z.B. Asphalt, engfugige Platten, etc.).

Entfernung des Stellplatzes für Menschen mit Behinderung zum Eingangsbereich: 28 m.

Anmerkungen für den Gast: In ca. 20 Meter Entfernung, gegenüber der Einfahrt zum Hotelgelände, befindet sich ein weiterer Parkplatz mit ausreichend Stellplätzen. Hier gibt es keine gekennzeichneten Stellplätze für Menschen mit Behinderung.

Eingangsbereich

Haupteingang des Hotels

Haupteingang des Hotels

Haupteingangstür

Eingangstür

Haupteingangstür

Die Tür ist keine Karussell- oder Rotationstür.

Lichte Breite des Durchgangs: 119 cm

Art der Tür / des Durchgangs: Zweiflügel

Die Tür wird ohne eigenen Kraftaufwand (Drücker, Lichtschranke, Bewegungsmelder etc.) geöffnet.

Kleinere Bewegungsfläche vor/hinter der Tür - Breite: 200 cm.

Kleinere Bewegungsfläche vor/hinter der Tür - Tiefe: 200 cm.

Höhe der Türschwelle: 0 cm.

Eingang zu den Zimmern im Speicher Kratzenstein

Eingang zu den Zimmern im Speicher Kratzenstein

Eingangstür zu den Zimmern im Speicher Kratzenstein

Eingangstür

Eingangstür zu den Zimmern im Speicher Kratzenstein

Die Tür ist keine Karussell- oder Rotationstür.

Lichte Breite des Durchgangs: 180 cm

Art der Tür / des Durchgangs: Zweiflügel

Die Tür wird mit eigenem Kraftaufwand geöffnet.

Kleinere Bewegungsfläche vor/hinter der Tür - Breite: 200 cm.

Kleinere Bewegungsfläche vor/hinter der Tür - Tiefe: 200 cm.

Höhe der Türschwelle: 3,5 cm.

Ebenerdiger Eingang zum Foyer des Tagungsbereichs im Speicher Kratzenstein

Tür 7

Rezeption im Haupthaus

Rezeption im Haupthaus

Sitzmöglichkeit zur gleichwertigen Kommunikation

Bewegungsfläche vor dem Schalter/Tresen/der Kasse - Breite: 200 cm.

Bewegungsfläche vor dem Schalter/Tresen/der Kasse - Tiefe: 128 cm.

Der Schalter/Tresen/die Kasse ist an der höchsten Stelle 111 cm hoch.

Der Schalter/Tresen/die Kasse ist an der niedrigsten Stelle 111 cm hoch.

Es ist eine andere, gleichwertige Kommunikationsmöglichkeit im Sitzen vorhanden.

Speise-/ Frühstücksraum

Blick auf den Speise-/ Frühstücksraum

Sitzecke im Speise-/ Frühstücksraum

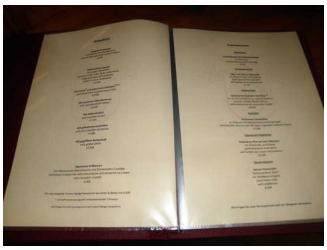

Speisekarte

Buffetbereich im Speise-/ Frühstücksraum

Tür

Schmalste Durchgangsbreite im Raum: 95 cm.

Es sind unterfahrbare Tische (Maximalhöhe 80 cm, Unterfahrbarkeit in einer Höhe von 67 cm und einer Tiefe von 30 cm) vorhanden.

Anzahl: ca. 25 Tisch/Tische.

Anmerkungen für den Gast: Der Speise-/ Frühstücksraum befindet sich direkt neben der Rezeption im Haupthaus.

Schlafraum

Zimmer 105 für Menschen mit Beeinträchtigung in der 1. Etage im Haupthaus

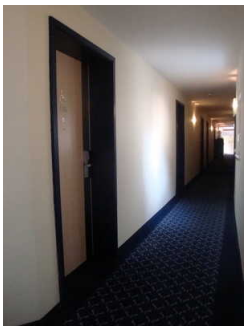

Zimmertür 105

Tür zum Schlafraum

Zimmertür 105

Die Tür ist keine Karussell- oder Rotationstür.

Lichte Breite des Durchgangs: 93 cm

Art der Tür / des Durchgangs: Einflügel

Die Tür wird mit eigenem Kraftaufwand geöffnet.

Kleinere Bewegungsfläche vor/hinter der Tür - Breite: 200 cm.

Kleinere Bewegungsfläche vor/hinter der Tür - Tiefe: 129 cm.

Höhe der Türschwelle: 0 cm.

Zimmertyp: Doppelzimmer

Bewegungsfläche vor wesentlichen, immobilen (feststehenden) Einrichtungsgegenständen (z.B. Schrank) - Breite: 105 cm.

Bewegungsfläche vor wesentlichen, immobilen (feststehenden) Einrichtungsgegenständen (z.B. Schrank) - Tiefe: 476 cm.

Schmalster Durchgang im Schlafraum: 75 cm.

Bewegungsfläche links neben dem Bett - Breite: 75 cm.

Bewegungsfläche links neben dem Bett - Tiefe: 300 cm.

Bewegungsfläche rechts neben dem Bett - Breite: 80 cm.

Bewegungsfläche rechts neben dem Bett - Tiefe: 267 cm.

Das Bett ist nicht auf einer Längsseite in seiner gesamten Tiefe und in einer Höhe von mind. 15 cm unterfahrbar.

Maximale Höhe der Matratze: 52 cm.

Breite des Bettes: 180 cm.

Zimmer 205 für Menschen mit Beeinträchtigung in der 2. Etage im Haupthaus

---

Zimmertür 205

Tür zum Schlafraum

Zimmertür 205

Die Tür ist keine Karussell- oder Rotationstür.

Lichte Breite des Durchgangs: 93 cm

Art der Tür / des Durchgangs: Einflügel

Die Tür wird mit eigenem Kraftaufwand geöffnet.

Kleinere Bewegungsfläche vor/hinter der Tür - Breite: 200 cm.

Kleinere Bewegungsfläche vor/hinter der Tür - Tiefe: 127 cm.

Höhe der Türschwelle: 0 cm.

Zimmertyp: Doppelzimmer

Bewegungsfläche vor wesentlichen, immobilen (feststehenden) Einrichtungsgegenständen (z.B. Schrank) - Breite: 105 cm.

Bewegungsfläche vor wesentlichen, immobilen (feststehenden) Einrichtungsgegenständen (z.B. Schrank) - Tiefe: 609 cm.

Schmalster Durchgang im Schlafraum: 85 cm.

Bewegungsfläche links neben dem Bett - Breite: 85 cm.

Bewegungsfläche links neben dem Bett - Tiefe: 281 cm.

Bewegungsfläche rechts neben dem Bett - Breite: 85 cm.

Bewegungsfläche rechts neben dem Bett - Tiefe: 271 cm.

Das Bett ist nicht auf einer Längsseite in seiner gesamten Tiefe und in einer Höhe von mind. 15 cm unterfahrbar.

Maximale Höhe der Matratze: 52 cm.

Breite des Bettes: 180 cm.

Zimmer 515 in der 1. Etage im Speicher Kratzenstein

Zimmertür 515

Zimmer 515 im Speicher Kratzenstein

Tür zum Schlafraum

Zimmertür 515

Die Tür ist keine Karussell- oder Rotationstür.

Lichte Breite des Durchgangs: 92 cm

Art der Tür / des Durchgangs: Einflügel

Die Tür wird mit eigenem Kraftaufwand geöffnet.

Kleinere Bewegungsfläche vor/hinter der Tür - Breite: 200 cm.

Kleinere Bewegungsfläche vor/hinter der Tür - Tiefe: 200 cm.

Höhe der Türschwelle: 2 cm.

Zimmertyp: Doppelzimmer

Bewegungsfläche vor wesentlichen, immobilen (feststehenden) Einrichtungsgegenständen (z.B. Schrank) - Breite: 200 cm.

Bewegungsfläche vor wesentlichen, immobilen (feststehenden) Einrichtungsgegenständen (z.B. Schrank) - Tiefe: 200 cm.

Schmalster Durchgang im Schlafraum: 70 cm.

Bewegungsfläche links neben dem Bett - Breite: 200 cm.

Bewegungsfläche links neben dem Bett - Tiefe: 200 cm.

Bewegungsfläche rechts neben dem Bett - Breite: 74 cm.

Bewegungsfläche rechts neben dem Bett - Tiefe: 200 cm.

Das Bett ist nicht auf einer Längsseite in seiner gesamten Tiefe und in einer Höhe von mind. 15 cm unterfahrbar.

Maximale Höhe der Matratze: 50 cm.

Breite des Bettes: 180 cm.

Zimmer 608 in der 2. Etage im Speicher Kratzenstein (047)

Zimmertür 608

Zimmer 608 im Speicher Kratzenstein

Tür zum Schlafraum

Zimmertür 608

Die Tür ist keine Karussell- oder Rotationstür.

Lichte Breite des Durchgangs: 92 cm

Art der Tür / des Durchgangs: Einflügel

Die Tür wird mit eigenem Kraftaufwand geöffnet.

Kleinere Bewegungsfläche vor/hinter der Tür - Breite: 200 cm.

Kleinere Bewegungsfläche vor/hinter der Tür - Tiefe: 196 cm.

Höhe der Türschwelle: 0 cm.

Zimmertyp: Doppelzimmer

Bewegungsfläche vor wesentlichen, immobilen (feststehenden) Einrichtungsgegenständen (z.B. Schrank) - Breite: 200 cm.

Bewegungsfläche vor wesentlichen, immobilen (feststehenden) Einrichtungsgegenständen (z.B. Schrank) - Tiefe: 200 cm.

Schmalster Durchgang im Schlafraum: 115 cm.

Bewegungsfläche links neben dem Bett - Breite: 167 cm.

Bewegungsfläche links neben dem Bett - Tiefe: 200 cm.

Bewegungsfläche rechts neben dem Bett - Breite: 77 cm.

Bewegungsfläche rechts neben dem Bett - Tiefe: 200 cm.

Das Bett ist nicht auf einer Längsseite in seiner gesamten Tiefe und in einer Höhe von mind. 15 cm unterfahrbar.

Maximale Höhe der Matratze: 50 cm.

Breite des Bettes: 180 cm.

Sanitärraum

Sanitärraum Zimmer 105

Tür zum Sanitärraum Zimmer 105

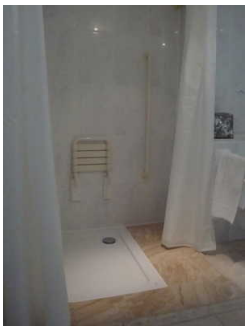

Sanitärraum Zimmer 105 mit Dusche

Sanitärraum Zimmer 105 mit WC und Waschbecken

Tür zum Sanitärraum

Tür zum Sanitärraum Zimmer 105

Die Tür ist keine Karussell- oder Rotationstür.

Lichte Breite des Durchgangs: 93 cm

Art der Tür / des Durchgangs: Einflügel

Die Tür wird mit eigenem Kraftaufwand geöffnet.

Kleinere Bewegungsfläche vor/hinter der Tür - Breite: 80 cm.

Kleinere Bewegungsfläche vor/hinter der Tür - Tiefe: 50 cm.

Höhe der Türschwelle: 0 cm.

Die Tür öffnet nach außen.

WC

Tiefe der WC-Schüssel: 71 cm.

Bewegungsfläche links neben dem WC - Breite: 30 cm.

Bewegungsfläche links neben dem WC - Tiefe: 71 cm.

Bewegungsfläche rechts neben dem WC - Breite: 25 cm.

Bewegungsfläche rechts neben dem WC - Tiefe: 71 cm.

Bewegungsfläche vor dem WC - Breite: 164 cm.

Bewegungsfläche vor dem WC - Tiefe: 23 cm.

Höhe des Toilettensitzes: 46 cm.

Es sind Haltegriffe linksseitig am WC vorhanden.

Höhe des linken Haltegriffes: 86 cm.

Länge des linken Haltegriffes: 64 cm.

Der Haltegriff links vom WC ist hochklappbar.

Es sind Haltegriffe rechtsseitig am WC vorhanden.

Höhe des rechten Haltegriffes: 83 cm.

Länge des rechten Haltegriffes: 81 cm.

Der Haltegriff rechts vom WC ist nicht hochklappbar.

Zwei Haltegriffe rechts und links vorhanden.

Der Abstand zwischen dem linken und rechten Haltegriff beträgt: 73 cm.

Waschbecken

Bewegungsfläche vor dem Waschbecken - Breite: 92 cm.

Bewegungsfläche vor dem Waschbecken - Tiefe: 120 cm.

Höhe des Waschbeckens (Oberkante vorne): 83 cm.

Das Waschbecken ist unterfahrbar in einer Höhe von 67 cm und einer Tiefe von weniger als 30 cm.

Der Spiegel ist im Stehen und Sitzen einsehbar.

Dusche

Höhe der Oberkante Duschwanne zum angrenzenden Bodenbereich: 4 cm.

Bewegungsfläche in der Dusche - Breite: 126 cm.

Bewegungsfläche in der Dusche - Tiefe: 129 cm.

Es ist ein Duschsitz vorhanden oder kann bei Bedarf bereitgestellt werden (fest installiert, klappbar, einhängbar oder mobil und stabil).

Es sind Haltegriffe in der Dusche vorhanden.

Die Haltegriffe sind waagerecht.

Höhe der waagerechten Haltegriffe: 90 cm.

Höhe der Duscharmatur: 90 cm.

Es ist ein Alarmauslöser (Schnur, Knopf) vorhanden.

Höhe des Alarmauslösers: 114 cm.

Anmerkungen für den Gast: Der Spiegel ist klappbar.

Sanitärraum Zimmer 205

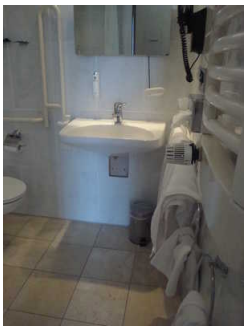

Sanitärraum Zimmer 205 mit Waschbecken

Sanitärraum Zimmer 205 mit Dusche

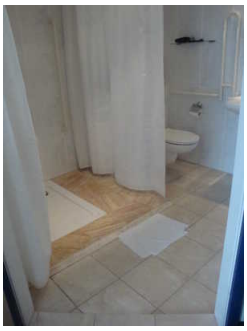

Sanitärraum Zimmer 205 mit Dusche, WC und Türschwelle

Tür zum Sanitärraum Zimmer 205

Tür zum Sanitärraum

Tür zum Sanitärraum Zimmer 205

Die Tür ist keine Karussell- oder Rotationstür.

Lichte Breite des Durchgangs: 93 cm

Art der Tür / des Durchgangs: Einflügel

Die Tür wird mit eigenem Kraftaufwand geöffnet.

Kleinere Bewegungsfläche vor/hinter der Tür - Breite: 86 cm.

Kleinere Bewegungsfläche vor/hinter der Tür - Tiefe: 50 cm.

Höhe der Türschwelle: 2 cm.

Die Tür öffnet nach außen.

WC

Tiefe der WC-Schüssel: 71 cm.

Bewegungsfläche links neben dem WC - Breite: 30 cm.

Bewegungsfläche links neben dem WC - Tiefe: 71 cm.

Bewegungsfläche rechts neben dem WC - Breite: 25 cm.

Bewegungsfläche rechts neben dem WC - Tiefe: 71 cm.

Bewegungsfläche vor dem WC - Breite: 164 cm.

Bewegungsfläche vor dem WC - Tiefe: 23 cm.

Höhe des Toilettensitzes: 46 cm.

Es sind Haltegriffe linksseitig am WC vorhanden.

Höhe des linken Haltegriffes: 83 cm.

Länge des linken Haltegriffes: 81 cm.

Der Haltegriff links vom WC ist hochklappbar.

Es sind Haltegriffe rechtsseitig am WC vorhanden.

Höhe des rechten Haltegriffes: 86 cm.

Länge des rechten Haltegriffes: 64 cm.

Der Haltegriff rechts vom WC ist nicht hochklappbar.

Zwei Haltegriffe rechts und links vorhanden.

Der Abstand zwischen dem linken und rechten Haltegriff beträgt: 73 cm.

Waschbecken

Bewegungsfläche vor dem Waschbecken - Breite: 102 cm.

Bewegungsfläche vor dem Waschbecken - Tiefe: 117 cm.

Höhe des Waschbeckens (Oberkante vorne): 83 cm.

Das Waschbecken ist unterfahrbar in einer Höhe von 67 cm und einer Tiefe von weniger als 30 cm.

Der Spiegel ist im Stehen und Sitzen einsehbar.

Dusche

Höhe der Oberkante Duschwanne zum angrenzenden Bodenbereich: 3 cm.

Bewegungsfläche in der Dusche - Breite: 149 cm.

Bewegungsfläche in der Dusche - Tiefe: 129 cm.

Es ist ein Duschsitz vorhanden oder kann bei Bedarf bereitgestellt werden (fest installiert, klappbar, einhängbar oder mobil und stabil).

Es sind Haltegriffe in der Dusche vorhanden.

Die Haltegriffe sind waagerecht.

Höhe der waagerechten Haltegriffe: 90 cm.

Höhe der Duscharmatur: 90 cm.

Es ist ein Alarmauslöser (Schnur, Knopf) vorhanden.

Höhe des Alarmauslösers: 114 cm.

Anmerkungen für den Gast: Der Spiegel ist klappbar.

Sanitärraum Zimmer 515

Tür zum Sanitärraum Zimmer 515

Sanitärraum Zimmer 515 mit Waschbecken und Dusche

Sanitärraum Zimmer 515 mit WC

Tür zum Sanitärraum

Tür zum Sanitärraum Zimmer 515

Die Tür ist keine Karussell- oder Rotationstür.

Lichte Breite des Durchgangs: 68 cm

Art der Tür / des Durchgangs: Einflügel

Die Tür wird mit eigenem Kraftaufwand geöffnet.

Kleinere Bewegungsfläche vor/hinter der Tür - Breite: 200 cm.

Kleinere Bewegungsfläche vor/hinter der Tür - Tiefe: 110 cm.

Höhe der Türschwelle: 0 cm.

Die Tür öffnet nach außen.

WC

Tiefe der WC-Schüssel: 55 cm.

Bewegungsfläche links neben dem WC - Breite: 30 cm.

Bewegungsfläche links neben dem WC - Tiefe: 55 cm.

Bewegungsfläche rechts neben dem WC - Breite: 30 cm.

Bewegungsfläche rechts neben dem WC - Tiefe: 55 cm.

Bewegungsfläche vor dem WC - Breite: 200 cm.

Bewegungsfläche vor dem WC - Tiefe: 86 cm.

Höhe des Toilettensitzes: 46 cm.

Es gibt keine Haltegriffe links vom WC.

Es gibt keine Haltegriffe rechts vom WC.

Waschbecken

Bewegungsfläche vor dem Waschbecken - Breite: 200 cm.

Bewegungsfläche vor dem Waschbecken - Tiefe: 110 cm.

Höhe des Waschbeckens (Oberkante vorne): 88 cm.

Das Waschbecken ist unterfahrbar in einer Höhe von 67 cm und einer Tiefe von weniger als 30 cm.

Der Spiegel ist im Stehen und Sitzen einsehbar.

Dusche

Höhe der Oberkante Duschwanne zum angrenzenden Bodenbereich: 13 cm.

Bewegungsfläche in der Dusche - Breite: 143 cm.

Bewegungsfläche in der Dusche - Tiefe: 83 cm.

Es ist kein Duschsitz vorhanden oder bei Bedarf bereitstellbar.

Es sind keine Haltegriffe in der Dusche vorhanden.

Höhe der Duscharmatur: 103 cm.

Es ist kein Alarmauslöser (Schnur, Knopf) vorhanden.

Sanitärraum Zimmer 608

Sanitärraum Zimmer 608 mit WC

Sanitärraum Zimmer 608 mit Waschbecken und Dusche

Tür zum Sanitärraum Zimmer 608

Tür zum Sanitärraum

Tür zum Sanitärraum Zimmer 608

Die Tür ist keine Karussell- oder Rotationstür.

Lichte Breite des Durchgangs: 68 cm

Art der Tür / des Durchgangs: Einflügel

Die Tür wird mit eigenem Kraftaufwand geöffnet.

Kleinere Bewegungsfläche vor/hinter der Tür - Breite: 107 cm.

Kleinere Bewegungsfläche vor/hinter der Tür - Tiefe: 200 cm.

Höhe der Türschwelle: 0 cm.

Die Tür öffnet nach außen.

WC

Tiefe der WC-Schüssel: 55 cm.

Bewegungsfläche links neben dem WC - Breite: 24 cm.

Bewegungsfläche links neben dem WC - Tiefe: 55 cm.

Bewegungsfläche rechts neben dem WC - Breite: 24 cm.

Bewegungsfläche rechts neben dem WC - Tiefe: 55 cm.

Bewegungsfläche vor dem WC - Breite: 200 cm.

Bewegungsfläche vor dem WC - Tiefe: 144 cm.

Höhe des Toilettensitzes: 46 cm.

Es gibt keine Haltegriffe links vom WC.

Es gibt keine Haltegriffe rechts vom WC.

Waschbecken

Bewegungsfläche vor dem Waschbecken - Breite: 120 cm.

Bewegungsfläche vor dem Waschbecken - Tiefe: 200 cm.

Höhe des Waschbeckens (Oberkante vorne): 88 cm.

Das Waschbecken ist unterfahrbar in einer Höhe von 67 cm und einer Tiefe von weniger als 30 cm.

Der Spiegel ist im Stehen und Sitzen einsehbar.

Dusche

Höhe der Oberkante Duschwanne zum angrenzenden Bodenbereich: 13 cm.

Bewegungsfläche in der Dusche - Breite: 143 cm.

Bewegungsfläche in der Dusche - Tiefe: 83 cm.

Es ist kein Duschsitz vorhanden oder bei Bedarf bereitstellbar.

Es sind keine Haltegriffe in der Dusche vorhanden.

Höhe der Duscharmatur: 103 cm.

Es ist kein Alarmauslöser (Schnur, Knopf) vorhanden.

Raum

Tagungsraum "Mathilde" im Haupthaus

Türen zu den Tagungs- und Veranstaltungsräumen "Mathilde" und "Heinrich I."

Türen zum Tagungs- und Veranstaltungsraum "Mathilde" mit Längsneigung im Eingangsbereich

Tagungs- und Veranstaltungsraum "Mathilde"

Tür

Tür zum Tagungsraum "Mathilde"

Die Tür ist keine Karussell- oder Rotationstür.

Lichte Breite des Durchgangs: 90 cm

Art der Tür / des Durchgangs: Zweiflügel

Die Tür wird mit eigenem Kraftaufwand geöffnet. Die Tür wird durch eine Servicekraft geöffnet.

Kleinere Bewegungsfläche vor/hinter der Tür - Breite: 200 cm.

Kleinere Bewegungsfläche vor/hinter der Tür - Tiefe: 200 cm.

Höhe der Türschwelle: 0 cm.

Größe des Raumes - Breite: 5 m.

Größe des Raumes - Tiefe: 16 m.

Schmalste Durchgangsbreite des Raumes: 190 cm.

Es sind Sitzgelegenheiten vorhanden.

Anmerkungen für den Gast: Der Eingangsbereich des Tagungs- und Veranstaltungsraumes "Mathilde" weist eine Längsneigung von 6 Prozent auf. Der Tagungs- und Veranstaltungsraum "Mathilde" kann mit dem Tagungs- und Veranstaltungsraum "Heinrich I." verbunden werden.

Tagungs- und Veranstaltungsräume im Speicher Kratzenstein

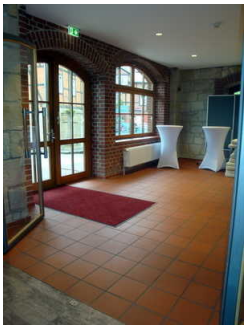

Tür zum Saal I des Tagungs- und Veranstaltungsraum im Speicher Kratzenstein

Saal I des Tagungs- und Veranstaltungsraum im Speicher Kratzenstein mit der schmalsten Durchgangsbreite

Saal I des Tagungs- und Veranstaltungsraum im Speicher Kratzenstein

Treppen zwischen Saal I und Saal II

Tür

Tür zum Saal I des Tagungs- und Veranstaltungsraum im Speicher Kratzenstein

Die Tür ist keine Karussell- oder Rotationstür.

Lichte Breite des Durchgangs: 96 cm

Art der Tür / des Durchgangs: Zweiflügel

Die Tür wird mit eigenem Kraftaufwand geöffnet. Die Tür wird durch eine Servicekraft geöffnet.

Kleinere Bewegungsfläche vor/hinter der Tür - Breite: 200 cm.

Kleinere Bewegungsfläche vor/hinter der Tür - Tiefe: 200 cm.

Höhe der Türschwelle: 0 cm.

Größe des Raumes - Breite: 16 m.

Größe des Raumes - Tiefe: 17,5 m.

Schmalste Durchgangsbreite des Raumes: 140 cm.

Es sind Sitzgelegenheiten vorhanden.

Anmerkungen für den Gast: Der Tagungs- und Veranstaltungsraum im Speicher Kratzenstein kann in drei Säale unterteilt werden. Die Angaben zu Raumbreite und -tiefe beziehen sich auf Saal I. Die anderen Angaben bleiben gleich. Zwischen Saal I und II ist eine 3-stufige Treppe ohne Geländer vorhanden. Jeder Saal ist durch Außenwege seperat erreichbar.

Öffentliches WC für Menschen mit Behinderung im Haupthaus

Öffentliches WC im Haupthaus mit Blick auf das WC

Tür zum Öffentlichen WC im Haupthaus

Öffentliches WC im Haupthaus mit Blick auf das Waschbecken

Tür zum Öffentlichen WC im Haupthaus

Die Tür ist keine Karussell- oder Rotationstür.

Lichte Breite des Durchgangs: 92 cm

Art der Tür / des Durchgangs: Einflügel

Die Tür wird mit eigenem Kraftaufwand geöffnet.

Kleinere Bewegungsfläche vor/hinter der Tür - Breite: 129 cm.

Kleinere Bewegungsfläche vor/hinter der Tür - Tiefe: 167 cm.

Höhe der Türschwelle: 0 cm.

Die Tür öffnet nach außen.

Die WC-Tür ist ohne Schlüssel zu öffnen.

WC

Es ist ein Damen-WC. Es ist ein Herren-WC.

Es ist ein WC für Menschen mit Behinderung vorhanden.

Tiefe der WC-Schüssel: 72 cm.

Die Bewegungsfläche links vom WC ist 150 cm breit.

Die Bewegungsfläche links vom WC ist 72 cm tief.

Die Bewegungsfläche rechts vom WC ist 36 cm breit.

Die Bewegungsfläche rechts vom WC ist 72 cm tief.

Die Bewegungsfläche vor dem WC ist 125 cm breit.

Die Bewegungsfläche vor dem WC ist 97 cm tief.

Der Toilettensitz ist 49 cm hoch. (ohne Deckel gemessen)

Es gibt links vom WC Haltegriffe.

Höhe des linken Haltegriffs: 86 cm

Länge des linken Haltegriffs: 82 cm

Der linke Haltegriff ist hochklappbar.

Es gibt rechts vom WC Haltegriffe.

Höhe des rechten Haltegriffs: 86 cm

Länge des rechten Haltegriffs: 60 cm

Der rechte Haltegriff ist nicht hochklappbar.

Es gibt zwei Haltegriffe rechts und links.

Abstand zwischen den Haltegriffen: 88 cm

Waschbecken

Die Bewegungsfläche vor dem Waschbecken ist 218 cm breit.

Die Bewegungsfläche vor dem Waschbecken ist 132 cm tief.

Höhe des Waschbeckens: 85 cm

Das Waschbecken ist unterfahrbar in einer Höhe von 67 cm und einer Tiefe von weniger als 30 cm.

Der Spiegel über dem Waschbecken ist im Stehen und Sitzen einsehbar.

Anmerkungen für den Gast: Der Spiegel ist klappbar.

Alarm / Hilfsmittel im Haupthaus und Speicher Kratzenstein

Name des Aufzugs: Auzug im Haupthaus

Die Bestätigung des Notrufs erfolgt akustisch, z.B. Gegensprechanlage.

Name des Aufzugs: Aufzug im Speicher Kratzenstein

Die Bestätigung des Notrufs erfolgt akustisch, z.B. Gegensprechanlage.

Assistenzhunde (Begleithunde, Blindenführhunde etc.) dürfen in alle relevanten Bereiche/Räume des Betriebes/Angebotes mitgebracht werden.

Bemerkungen hinsichtlich Assistenzhunden: im Speise-/ Frühstücksraum sind Hunde nicht erlaubt. Alternativ kann das Kaminzimmer im Erdgeschoss im Haupthaus als Sepise-/ Frühstücksraum genutzt werden.

Weg außen

Weg vom Parkplatz zum Hoteleingang

Weg vom Parkplatz für Menschen mit Beeinträchtigung zum Hoteleingang mit Eingang in Sichtweite

Wegabschnitt vom Parkplatz für Menschen mit Beeinträchtigung zum Hoteleingang

Breite des Weges: 415 cm

Länge des Weges: 28 m

Der Weg ist von der Oberflächenbeschaffenheit her nicht erschütterungsarm und leicht begeh- und befahrbar (z.B. Asphalt, engfugige Platten, etc.).

Maximale Längsneigung des Weges: 3 %

Maximale Längsneigung über eine Strecke von 6 m.

Anmerkungen für den Gast: Der selbe Weg führt zur Treppe zur Foyereingangstür im Speicher Kratzenstein. Die Länge dieses Wegabschnittes beträgt 10 Meter.

Außenweg zum Eingang zu den Zimmern im Speicher Kratzenstein

1. Wegabschnitt vom Parkplatz für Menschen mit Beeinträchtigung aus

2. Wegabschnitt bis zum Wegzeichen

3. Wegabschnitt bis zum Eingang zu den Zimmern im Speicher Kratzenstein

Breite des Weges: 119 cm

Länge des Weges: 24 m

Der Weg ist von der Oberflächenbeschaffenheit her erschütterungsarm und leicht begeh- und befahrbar (z.B. Asphalt, engfugige Platten, etc.).

Maximale Längsneigung des Weges: 2 %

Maximale Längsneigung über eine Strecke von 12 m.

Weg von der Hoteleinfahrt zum Eingang zu den Zimmern im Speicher Kratzenstein

1. Wegabschnitt von der Hoteleinfahrt aus

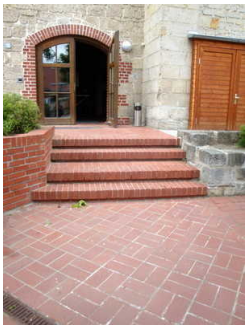

2. Wegsbschnitt zum Eingang zu den Zimmern im Speicher Kratzenstein

Breite des Weges: 187 cm

Länge des Weges: 26 m

Der Weg ist von der Oberflächenbeschaffenheit her erschütterungsarm und leicht begeh- und befahrbar (z.B. Asphalt, engfugige Platten, etc.).

Maximale Längsneigung des Weges: 0 %

Maximale Längsneigung über eine Strecke von 0 m.

Ebenerdiger Weg vom Parkplatz zum Foyereingang im Speicher Kratzenstein

1. Wegabschnitt vom Parkplatz zum Foyereingang im Speicher Kratzenstein

2. Wegabschnitt vom Parkplatz zum Foyereingang im Speicher Kratzenstein

Breite des Weges: 128 cm

Länge des Weges: 21 m

Der Weg ist von der Oberflächenbeschaffenheit her erschütterungsarm und leicht begeh- und befahrbar (z.B. Asphalt, engfugige Platten, etc.).

Maximale Längsneigung des Weges: 5 %

Maximale Längsneigung über eine Strecke von 10 m.

Ebenerdiger Weg zu den Außentüren der Tagungsräume im Speicher Kratzenstein (ab Treppe zum Foyereingang)

Außenweg zu den Außentüren der Tagungs- und Veranstaltungsräume im Speichers Kratzenstein ab Treppe zum Foyereingang

Außenweg zu den Außentüren der Tagungs- und Veranstaltungsräume im Speichers Kratzenstein ab Treppe zum Foyereingang mit kleinster Durchgangsbreite

Breite des Weges: 140 cm

Länge des Weges: 33 m

Der Weg ist von der Oberflächenbeschaffenheit her nicht erschütterungsarm und leicht begeh- und befahrbar (z.B. Asphalt, engfugige Platten, etc.).

Maximale Längsneigung des Weges: 0 %

Maximale Längsneigung über eine Strecke von 0 m.

Schwelle/Stufe/Treppe

Treppe zum Eingang zu den Zimmern im Speicher Kratzenstein

Treppe zum Eingang zu den Zimmern im Speicher Kratzenstein

Vorhandene Schwellen/Stufen: 4

Höhe der Schwelle/Stufe: 18 cm

Die Treppe hat gerade Läufe.

Die Treppe hat keinen Handlauf.

Treppe zur Foyertür im Speicher Kratzenstein

Treppe zur Foyertür im Speicher Kratzenstein

Vorhandene Schwellen/Stufen: 3

Höhe der Schwelle/Stufe: 18 cm

Die Treppe hat gerade Läufe.

Die Treppe hat keinen Handlauf.

Treppenhaus im Haupthaus

Treppenhaus im Haupthaus ab Erdgeschoss

Treppenhaus im Haupthaus ab 2. Etage

Vorhandene Schwellen/Stufen: 38

Höhe der Schwelle/Stufe: 16 cm

Die Treppe hat gerade Läufe.

Die Treppe hat beidseitige Handläufe.

Anmerkungen für den Gast: Vom Erdgeschoss in die 1. Etage führen 22 Stufen.

Treppenhaus im Speicher Kratzenstein

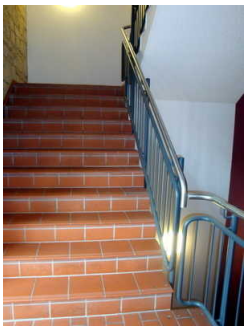

Treppenhaus im Haupthaus ab 1. Etage

Treppenhaus im Haupthaus ab Erdgeschoss

Vorhandene Schwellen/Stufen: 44

Höhe der Schwelle/Stufe: 16 cm

Die Treppe hat gerade Läufe.

Die Treppe hat einen einseitigen Handlauf.

Anmerkungen für den Gast: Vom Erdgeschoss in die 1. Etage führen 25 Stufen.

Aufzug

Aufzug im Haupthaus

Bewegungsfläche vor dem Aufzug beim Einstieg im Erdgeschoss

Bewegungsfläche vor dem Aufzug beim Ausstieg

Bedienelement im Aufzug

Aufzug im Haupthaus

Breite der Bewegungsfläche vor der Einstieg: 200 cm

Tiefe der Bewegungsfläche vor der Einstieg: 200 cm

Lichte Durchgangsbreite der Aufzugtür: 88 cm

Kabinengröße innen - Breite: 102 cm

Kabinengröße innen - Tiefe: 139 cm

Breite der Bewegungsfläche beim Ausstieg: 200 cm

Tiefe der Bewegungsfläche beim Ausstieg: 93 cm

Die Bedienelemente sind nicht auf einem horizontalen Bedientableau angeordnet.

Die Bedienelemente / Befehlsgeber sind wie folgt angeordnet:

Höchste Stelle der Befehlsgeber: 130 cm

Tiefste Stelle der Befehlsgeber: 98 cm

Der waagerechte Abstand von der Ecke des Fahrkorbs bis zum ersten Befehlsgeber (mittig) ist: 45 cm

Anmerkungen für den Gast: In der 1. und 2. Etage ist die Bewegungsfläche beim Einstieg/ Auststieg mehr als 200 Zentimeter in der Breite und 185 Zentimeter in der Tiefe.

Aufzug im Speicher Kratzenstein

Aufzug im Speicher Kratzenstein

Bedienelemente im Aufzug

Aufzugtür mit Bewegungsfläche beim Ausstieg in der 1. Etage

Breite der Bewegungsfläche vor der Einstieg: 200 cm

Tiefe der Bewegungsfläche vor der Einstieg: 200 cm

Lichte Durchgangsbreite der Aufzugtür: 90 cm

Kabinengröße innen - Breite: 106 cm

Kabinengröße innen - Tiefe: 144 cm

Breite der Bewegungsfläche beim Ausstieg: 200 cm

Tiefe der Bewegungsfläche beim Ausstieg: 200 cm

Die Bedienelemente sind nicht auf einem horizontalen Bedientableau angeordnet.

Die Bedienelemente / Befehlsgeber sind wie folgt angeordnet:

Höchste Stelle der Befehlsgeber: 122 cm

Tiefste Stelle der Befehlsgeber: 109 cm

Der waagerechte Abstand von der Ecke des Fahrkorbs bis zum ersten Befehlsgeber (mittig) ist: 87 cm

Anmerkungen für den Gast: Die Bewegungsfläche vor dem Aufzug beim Ausstieg in der 1. und 2. Etage sind mindestens 200 Zentimeter breit und tief.

Flur/Weg/Gang innen

Weg vom Haupteingang zur Rezeption

Weg vom Haupteingang zur Rezeption

Länge (Flur/Weg/Gang): 10 m

Mindestbreite des Flurs/Weges/Ganges: 230 cm

Kein Durchgang vorhanden.

Anmerkungen für den Gast: Die Weglänge von der Rezeption bis zum Aufzug beträgt 4 Meter. Die Weglänge vom Aufzug zum Speise-/ Frühstücksraum beträgt 9 Meter.

Weg von der Rezeption zu den Tagungs- und Veranstaltungsräumen im Haupthaus

1. Wegabschnitt von der Rezeption Richtung Treppenhaus

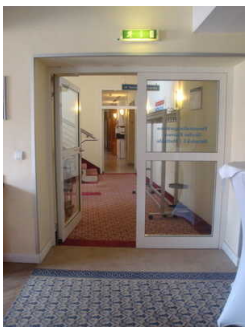

2. Wegbschnitt vom Treppenhaus Richtung Tagungs- und Veranstaltungsräume

3. Wegabschnitt Vorraum der Tagungs- und Veranstaltungsräume

Länge (Flur/Weg/Gang): 18 m

Mindestbreite des Flurs/Weges/Ganges: 125 cm

Durchgang vorhanden und mindestens 88 cm breit.

Anmerkungen für den Gast: Die Weglänge von der Rezeption bis zum Treppenhaus beträgt 9,5 Meter.

Weg von der Rezeption zum Öffentlichen WC

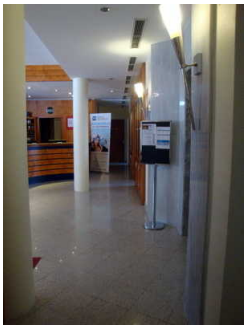

1. Wegabschnitt von der Rezeption zum Öffentlichen WC

2. Wegabschnitt von der Rezeption zum Öffentlichen WC nach Durchgang

Länge (Flur/Weg/Gang): 9 m

Mindestbreite des Flurs/Weges/Ganges: 110 cm

Durchgang vorhanden und mindestens 88 cm breit.

Weg vom Aufzug zu Zimmer 105 in der 1. Etage im Haupthaus

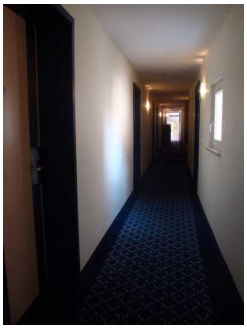

Weg vom Aufzug zu Zimmer 105 in der 1. Etage im Haupthaus

Länge (Flur/Weg/Gang): 21 m

Mindestbreite des Flurs/Weges/Ganges: 120 cm

Kein Durchgang vorhanden.

Anmerkungen für den Gast: Die Weglänge vom Aufzug bis zum Treppenhaus beträgt 5 Meter.

Weg vom Aufzug zu Zimmer 205 in der 2. Etage im Haupthaus

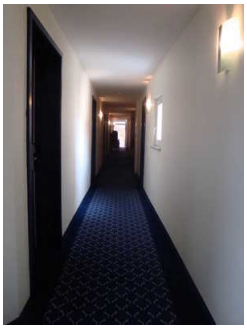

Weg vom Aufzug zu Zimmer 205 in der 2. Etage im Haupthaus

Länge (Flur/Weg/Gang): 20 m

Mindestbreite des Flurs/Weges/Ganges: 116 cm

Kein Durchgang vorhanden.

Anmerkungen für den Gast: Die Weglänge vom Aufzug bis zum Treppenhaus beträgt 5 Meter.

Weg vom Aufzug / Treppenhaus zum Zimmer 515 im Speicher Kratzenstein

Weg von Tür zum Aufzug/ Treppenhaus zum Zimmer 515 im Speicher Kratzenstein

Länge (Flur/Weg/Gang): 2 m

Mindestbreite des Flurs/Weges/Ganges: 200 cm

Kein Durchgang vorhanden.

Weg vom Aufzug / Treppenhaus zum Zimmer 608 im Speicher Kratzenstein

Weg von Tür zum Aufzug/ Treppenhaus zum Zimmer 608 im Speicher Kratzenstein

Länge (Flur/Weg/Gang): 9 m

Mindestbreite des Flurs/Weges/Ganges: 153 cm

Kein Durchgang vorhanden.

Tür

Tür zum Treppenhaus im Haupthaus

Tür zum Treppenhaus im Haupthaus

Die Tür ist keine Karussell- oder Rotationstür.

Lichte Breite des Durchgangs: 98 cm

Art der Tür / des Durchgangs: Einflügel

Die Tür wird mit eigenem Kraftaufwand geöffnet. Die Tür wird durch eine Servicekraft geöffnet.

Kleinere Bewegungsfläche vor/hinter der Tür - Breite: 129 cm.

Kleinere Bewegungsfläche vor/hinter der Tür - Tiefe: 200 cm.

Höhe der Türschwelle: 0 cm.

Tür zum Vorraum der Tagungs- und Veranstaltungsräume im Haupthaus

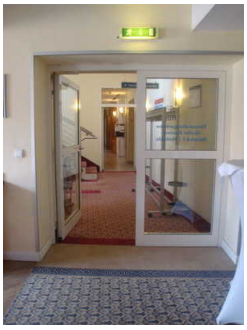

Tür zum Vorraum der Tagungs- und Veranstaltungsräume im Haupthaus

Die Tür ist keine Karussell- oder Rotationstür.

Lichte Breite des Durchgangs: 170 cm

Art der Tür / des Durchgangs: Zweiflügel

Die Tür wird mit eigenem Kraftaufwand geöffnet. Die Tür wird durch eine Servicekraft geöffnet.

Kleinere Bewegungsfläche vor/hinter der Tür - Breite: 167 cm.

Kleinere Bewegungsfläche vor/hinter der Tür - Tiefe: 200 cm.

Höhe der Türschwelle: 0 cm.

Tür zum Foyer der Tagungs- und Veranstaltungsräume im Speicher Kratzenstein

Tür zum Foyer der Tagungs- und Veranstaltungsräume im Speicher Kratzenstein

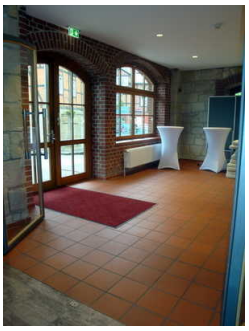

Weg von der Tür zum Foyer bis zur Tür zum Saal I

Die Tür ist keine Karussell- oder Rotationstür.

Lichte Breite des Durchgangs: 164 cm

Art der Tür / des Durchgangs: Zweiflügel

Die Tür wird mit eigenem Kraftaufwand geöffnet. Die Tür wird durch eine Servicekraft geöffnet.

Kleinere Bewegungsfläche vor/hinter der Tür - Breite: 200 cm.

Kleinere Bewegungsfläche vor/hinter der Tür - Tiefe: 200 cm.

Höhe der Türschwelle: 2 cm.

Anmerkungen für den Gast: Der Weg von der Tür zum Foyer bis zur Tür zum Saal I ist weniger als 2 Meter lang. Die kleinere kleinere Bewegungsfläche vor/ hinter der Tür ist mindestens 200 Zentimeter breit und tief.

Außentüren zum Tagungs- und Veranstaltungsraum im Speicher Kratzenstein

Außentüren zum Tagungs- und Veransatltungsraum im Speicher Kratzenstein

Beispiel für eine Außentür zum Tagungs- und Veransatltungsraum im Speicher Kratzenstein

Die Tür ist keine Karussell- oder Rotationstür.

Lichte Breite des Durchgangs: 182 cm

Art der Tür / des Durchgangs: Zweiflügel

Die Tür wird mit eigenem Kraftaufwand geöffnet. Die Tür wird durch eine Servicekraft geöffnet.

Kleinere Bewegungsfläche vor/hinter der Tür - Breite: 200 cm.

Kleinere Bewegungsfläche vor/hinter der Tür - Tiefe: 200 cm.

Höhe der Türschwelle: 2 cm.

Anmerkungen für den Gast: Es gibt mehrere Türen gleichen Typs.

Türen zum Treppenhaus in der 1. und 2. Etage im Haupthaus

Türen zum Treppenhaus in der 1. und 2. Etage im Haupthaus

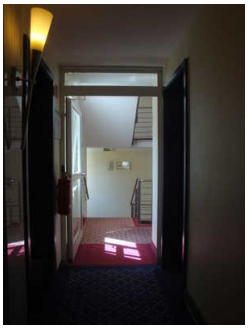

Türen zum Treppenhaus in der 1. und 2. Etage im Haupthaus mit Blick ins Treppenhaus

Die Tür ist keine Karussell- oder Rotationstür.

Lichte Breite des Durchgangs: 102 cm

Art der Tür / des Durchgangs: Einflügel

Die Tür wird mit eigenem Kraftaufwand geöffnet.

Kleinere Bewegungsfläche vor/hinter der Tür - Breite: 107 cm.

Kleinere Bewegungsfläche vor/hinter der Tür - Tiefe: 266 cm.

Höhe der Türschwelle: 0 cm.

Tür zum Aufzug/ Treppenhaus in der 1. und 2. Etage im Speicher Kratzenstein

Tür zum Aufzug/ Treppenhaus in der 1. und 2. Etage im Speicher Kratzenstein

Die Tür ist keine Karussell- oder Rotationstür.

Lichte Breite des Durchgangs: 94 cm

Art der Tür / des Durchgangs: Einflügel

Die Tür wird mit eigenem Kraftaufwand geöffnet.

Kleinere Bewegungsfläche vor/hinter der Tür - Breite: 173 cm.

Kleinere Bewegungsfläche vor/hinter der Tür - Tiefe: 200 cm.

Höhe der Türschwelle: 1 cm.